

Comune di RIVAROLO CANAVESE
(Provincia di TORINO)

Progetto: ADEGUAMENTO SISMICO, SOSTITUZIONE COPERTURA IN CEMENTO AMANTO
E EFFICIENTAMENTO ENERGETICO DEL BLOCCO C DELLA SCUOLA SECONDARIA
DI PRIMO GRADO G. GOZZANO DI RIVAROLO CANAVESE VIA LE MARIE 20
CUP: E8C22000060001 - Progetto Esecutivo:
Committente: COMUNE DI RIVAROLO CANAVESE
Disegno: PIANTE PIANO TERRA, PIANTE PIANO PRIMO, PIANTE PIANO SECONDO
Architettonica: Situazione di Progetto - Opere di Riquadratura Energetica

Tavola n.: 5
Scala: INDICATA
Data: 14/10/2024



Il TECNICO
(Arch. Erika Durando)
R.T.P. RIVAROLO CANAVESE
(Mandatario Capogruppo)
Il RUP



Arch. Erika Falletta
P.39 3488020877
San Benigno Canavese (To)

Arch. Erika Falletta
P.39 3488020877
San Benigno Canavese (To)

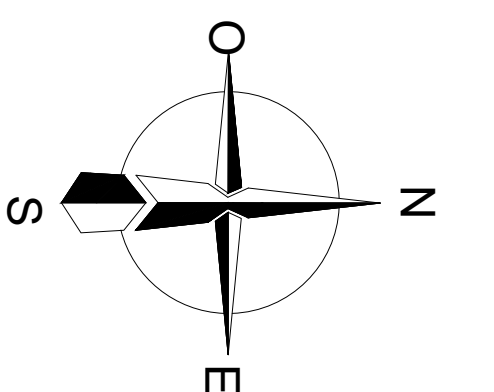

- Isolamento "a cappotto" tipo robusto in lana di vetro spessore cm 14 on finiture con rivestimento colorato- piano terra
 - Isolamento "a cappotto" in pannelli di lana di vetro spessore cm 14 con finiture con rivestimento colorato - piano primo e piano secondo
 - Serramenti sostituiti
- Rimozione e ripristino davanzale esistente
- Isolamento ponti termici con AREGEL spessore mm.20 con finitura predisposta per successiva tinteggiatura (Stipiti, volini e sottodavanzali)

-PIANTA PIANO TERRA-
Scala 1:100

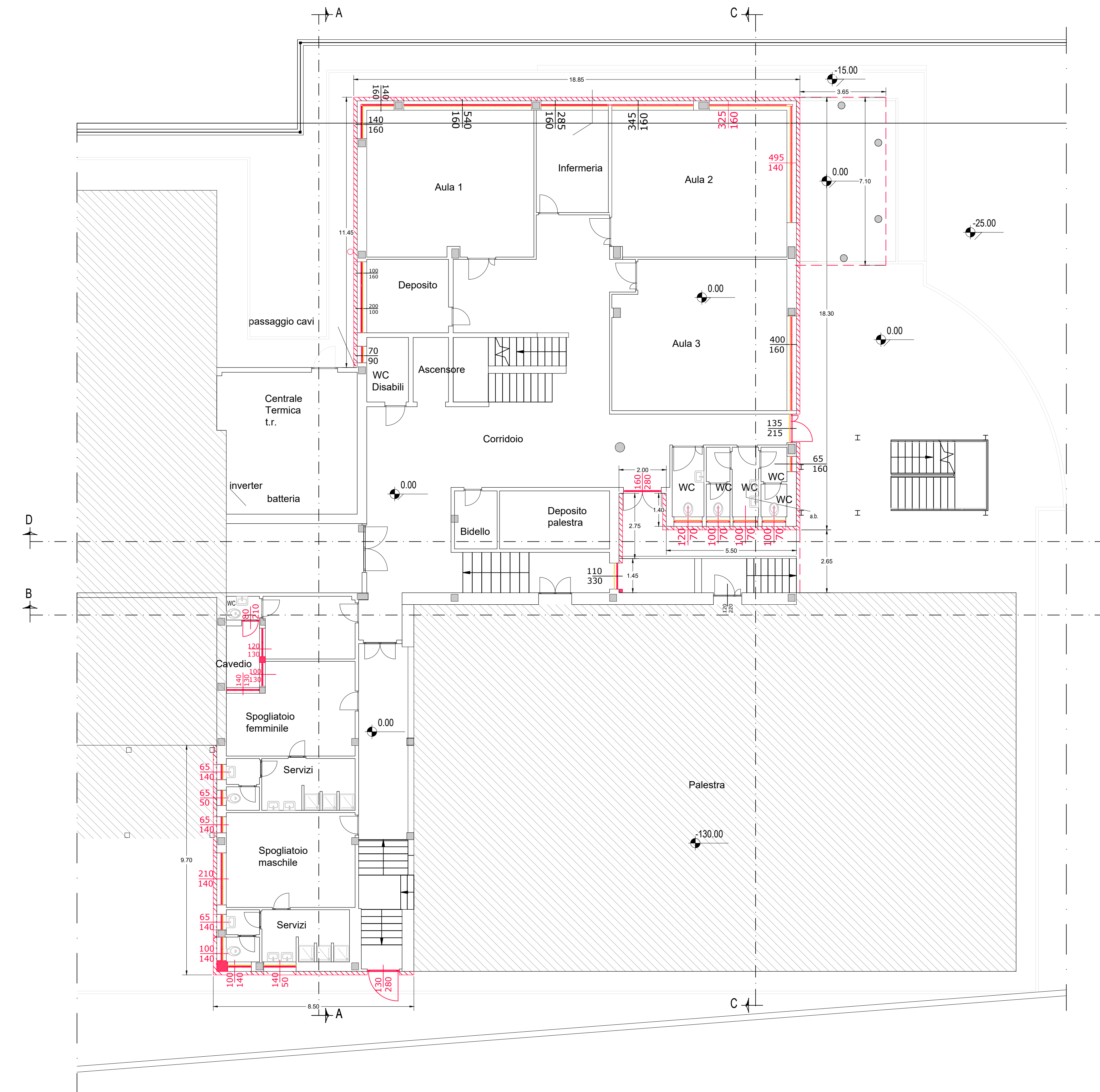

-PIANTA PIANO PRIMO-
Scala 1:100

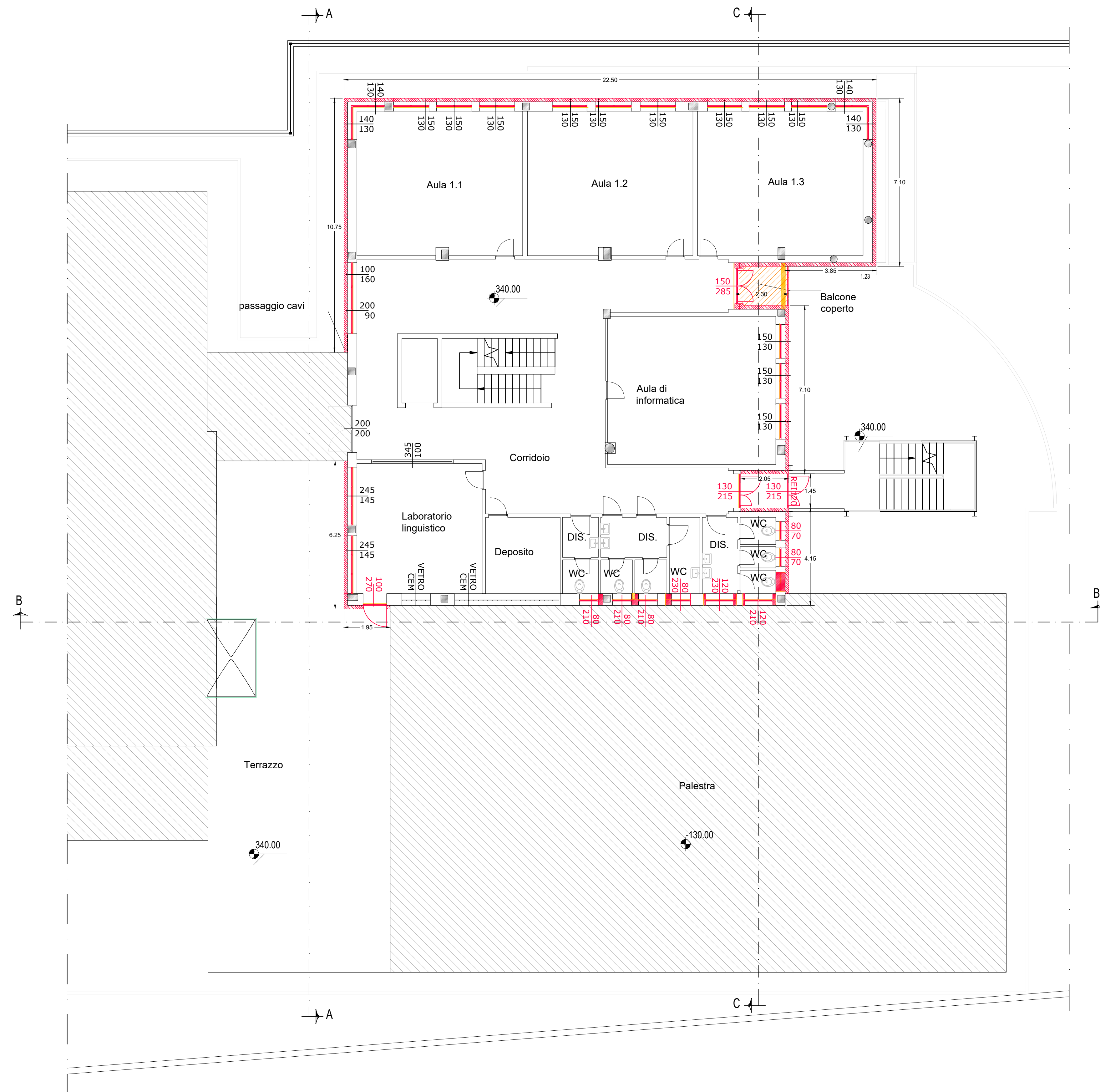

-PIANTA PIANO SECONDO-
Scala 1:100

